



Catholic Church



*El Amor de Dios,
Nuestra Mision*

CAMPAÑA CAPITAL



IGLESIA SAGRADO CORAZON • CONROE, TEXAS

Una Carta del Pastor

Queridos Feligreses y Amigos del Sagrado Corazón,

No es que nosotros hayamos amado a Dios, sino que él nos amó a nosotros. (1 Juan 4:10-19) Siempre ha sido acerca de Dios amándonos tanto como para enviar a su único Hijo, Jesús, para redimir y restaurar nuestra relación con Dios y para enseñarnos cómo amar. Los primeros Cristianos Católicos en el Condado de Montgomery entendieron e hicieron muchos sacrificios para compartir su fe con otros. Nuestra parroquia del Sagrado Corazón fue originalmente llamado Santa María de los Bosques en honor a nuestra Madre Santísima y en referencia a la configuración original en Conroe, un pequeño pueblo en los pinos. Nuestra pequeña comunidad comenzó como una misión de dos parroquias vecinas, Santa María en Plantersville y San Jose en New Waverly, dependiente de sacerdotes de estas parroquias para visitar y celebrar los sacramentos con los católicos que vivían en el área de Conroe. La historia del condado de Montgomery dice de cómo el Padre Joseph Kline de Santa María montó a caballo desde Plantersville en 1898 para celebrar la Unción de los Enfermos de Nellie Madeley, la hija de Sr. y Sra. Andrew Jackson Madeley, que se estaba muriendo. Estas dos parroquias, llamadas así por María y José, nacieron nuestra parroquia del Sagrado Corazón de Jesús a través del sacrificio y el servicio amoroso. Ellos entendieron que era su misión de Dios compartir su fe y construir nuestra comunidad en Conroe. Estamos eternamente agradecidos por su amor y sacrificios que nos permitieron crecer en los primeros años.

Nos convertimos oficialmente en ser parroquia en 1916 y nuestro primer párroco, el Padre Wilhelm, fue designado para cuidar a nuestra creciente parroquia. Él aceptó el encargo que incluía la construcción de una nueva iglesia para sentar a unas 200 personas en la actual ubicación de Frazier, pasando de la primera ubicación en la esquina noroeste de la calle main y de la avenida G. La nueva iglesia fue construida en 1934 y todavía sirve a nuestra comunidad del Ministerio de Música, la dirección espiritual y como una tienda de regalos religiosos. Durante los próximos cuarenta años, nuestra parroquia experimento un crecimiento significativo y se reconoció su misión de construir nuestra tercera Iglesia, la Iglesia existente, en 1972. Estos feligreses, nuestros predecesores en la fe, construyeron una iglesia para 750 personas, cuidando claramente de sus presentes necesidades, así como las necesidades de muchos de los que, en el futuro, se unirían al Sagrado Corazón.

Hoy, nosotros, los feligreses nos hacemos eco de la fuerte fe de aquellos que sacrificaron amorosamente para construir la fe en el condado de Montgomery. Tomamos el estribillo: "El amor de Dios, Nuestra Misión". Como misión éramos 25 almas y ahora hemos llegado a ser 7,500 familias de Conroe, Montgomery, Willis y Cut-n-Shoot. Estamos llamados a sacrificar con amor para cuidar de nuestras necesidades y para el futuro de nuestra familia parroquial. Con nuestra fe firmemente en Dios y nuestra confianza completamente en su gracia, decimos: sí, el amor de Dios es nuestra misión y lanzamos la segunda fase - la construcción de una iglesia para acomodar a 1,500 personas que incluye una capilla de misa diaria con capacidad para otros 150, una tienda de regalos, una adición de una cocina y baños para la Iglesia existente para convertirse en nuestros Centro de Vida, y la compra de nuestro centro de vida parroquial que incluye la cuartos de reuniones para los ministerios.

Fase Uno, corazones como el suyo, nos enseñó a amar a los demás como Jesús lo hace poniendo sus necesidades antes que nuestras. En la fase uno logramos para Dios la construcción de un nuevo San Vicente de Paul para servir mejor a nuestros hermanos necesitados, un auditorio renovado para servir a nuestros niños y los muchos adultos y jóvenes que cultivan su fe en esta instalación, el nuevo taller de San José para la parroquia, y una malla de seguridad para proteger mejor a nuestros niños a medida que crecen su relación con Jesús.

Fase dos: El Amor de Dios, Nuestra Misión nos enseña a proporcionar con amor, no sólo para nuestras necesidades en el presente, sino para prepararnos también para el futuro. Que nuestra respuesta construye sobre la respuesta de fe de nuestros feligreses fundadores y la de las parroquias de Santa María-Plantersville y San Jose-New Waverly. Mientras que nos preparamos para celebrar nuestro 100 aniversario como parroquia en 2016, este es nuestro tiempo para dar las gracias por todo lo que los demás siempre hicieron para nosotros y que se comprometían a sacrificar de nuevo para ayudar en el crecimiento de nuestra parroquia para la construcción de una nueva iglesia, la apertura de un centro de retiro y el centro de la evangelización en nuestro edificio existente de música y tienda de regalos, y la reubicación de nuestra oficinas de la parroquia y en un futuro la apertura de un nuevo centro juvenil en nuestras nuevas oficinas. Nuestro objetivo para la campaña para la Fase II es \$12,800,000. Pido que cada familia considerar en oración un compromiso de dar \$5,000- \$10,000 o más en seis años (\$63 a \$125 mensuales durante 72 meses con un pago inicial del 10%). Algunos pueden dar más, tal como Dios te ha bendecido con más. Si todos damos al tamaño de cómo Dios nos ha bendecido, podemos realizar nuestra misión juntos. Me acuerdo también de la ofrenda de la viuda, ella dio de lo poco que tenía para ofrecer a los demás (Lucas 21: 1-4). Que aquellos que tienen poco, imiten su fe y elijan dar. Dando lo que podemos que descubrimos la alegría de la generosidad de Dios que ha provisto para nosotros y lo hace mientras que nos comprometemos y cumplimos con nuestro compromiso del *Amor de Dios, Nuestra Misión.*

Su hermano, el P. Philip Wilhite

Rev. P. Wilhite



*Hoy, nosotros
que somos los
feligreses que
nuestro eco de
fe fuerte de
aquellos que con
amor sacrificado
construyeron y
alimentaron la
fe en Conroe.*

Plan de Regalo Sugerido

Los planes de regalo en este folleto se suministran como una guía sugerida al considerar su intención. Por favor revise cuidadosamente los planes de regalo y seleccionar uno que se adapte a su situación financiera de su familia.

Compromiso Total	10% Enganche	6 Pagos Anuales	12 Pagos Semi-Anuales	24 Pagos Trimestrales	72 Pagos Mensuales	Sacrificio Diario
\$5,000	\$500	\$750	\$375	\$188	\$63	\$2
\$10,000	\$1,000	\$1,500	\$750	\$375	\$125	\$4
\$15,000	\$1,500	\$2,250	\$1,125	\$563	\$188	\$6
\$20,000	\$2,000	\$3,000	\$1,500	\$750	\$250	\$8
\$25,000	\$2,500	\$3,750	\$1,875	\$938	\$313	\$10
\$50,000	\$5,000	\$7,500	\$3,750	\$1,875	\$625	\$21
\$100,000	\$10,000	\$15,000	\$7,500	\$3,750	\$1,250	\$41
\$250,000	\$25,000	\$37,500	\$18,750	\$9,375	\$3,125	\$103
\$500,000	\$50,000	\$75,000	\$37,500	\$18,750	\$6,250	\$205
\$1,000,000	\$100,000	\$150,000	\$75,000	\$37,500	\$12,500	\$411
\$2,000,000	\$200,000	\$300,000	\$150,000	\$75,000	\$25,000	\$822
\$5,000,000	\$500,000	\$750,000	\$375,000	\$187,500	\$62,500	\$2,055

Como Hacer Su Reglo

PROMESAS VIA EFECTIVO O CHEQUE

Sólo tiene que llenar su tarjeta de promesa al seleccionar la cantidad de su promesa y pago de enganche (opcional, pero muy recomendable) y devolverlo con el sobre adjunto. Asegúrese de seleccionar la forma de pago, es decir, mensuales, pagos trimestrales, semestrales o anuales. Por favor haga los cheques pagaderos al Sagrado Corazón en el memo poner El Amor de Dios, Nuestra Misión. Se le enviará recordatorios de pago y un sobre especial de pago de conformidad con el plan de pago que elija se le puede enviar recordatorios por correo electrónico también. Una vez completado, por favor devuelva su tarjeta de compromiso en la colecta semanal, llevarlo a la oficina parroquial o devolverlo en el correo para **Sacred Heart Church Católica, 704 Old Montgomery Road, Conroe, TX 77301.**
A la atención de: El amor de Dios, Nuestra Misión.

TARJETA DE CRÉDITO O DÉBITO

Para hacer su donación con tarjeta de crédito, simplemente complete su tarjeta de compromiso al seleccionar la cantidad de su compromiso y su pago inicial. Asegúrese de seleccionar la frecuencia de pago (pagos mensuales, trimestrales, semestrales o anuales). Oficina de la campaña se comunicará con usted con detalles sobre el uso de nuestras herramientas en línea.

DONACIÓN DE ACCIONES

Donantes pueden utilizar su propio corredor/agente o el agente de la parroquia para la transferencia y venta de acciones. El caldo debe ser transferido primero a la parroquia antes de ser liquidado. Para obtener más información por favor póngase en contacto con la oficina de campaña. Oficina de la campaña ofrecerá detalles en coordinación con la oficina de desarrollo en la Arquidiócesis de Galveston-Houston para completar a la transferencia de valores.

REGALOS DE CUENTAS DE JUBILACIÓN

Póngase en contacto con su asesor financiero para obtener más información sobre regalos de sus cuentas de jubilación.

REGALOS DE PROPIEDAD, SEGUROS DE VIDA, ANUALIDADES, TESTAMENTOS O LEGADOS

Hay diferentes maneras de apoyar al Sagrado Corazón tanto hoy como en los años venideros mediante donaciones planificadas. Familias o individuos pueden hacer regalos de bienes raíces, bienes personales, automóviles, seguros de vida, legados de raíces, o anualidades. Para los regalos importantes de bienes que no sean negociables, el IRS requiere una valoración. Para más información contacte la oficina de campaña.

Detalles de la Campaña

\$12.8 Millones • 6 años

Julio 2015 to Julio 2021

Iglesia Nueva – \$9.5 millones

Incluye:

Capilla

Tienda de Regalos

Cuarto para el Coro

Edificio Admin – \$2.3 millones

Otro – \$1 millones

Incluye Renovación de:

Iglesia Antigua en un centro de

retiro y evangelización, y

Iglesia actual en Centro Comunitario

El Amor de Dios, Nuestra Misión

CAMPAÑA CAPITAL



Oportunidades de Memoria y Honor

Oportunidades Memoriales para Edificios (Ejemplos):

- Edificio de Administración
- Centro de Evangelización
- Centro Comunitario
- Gymnasio
- Otras Oportunidades se Pueden Organizar

Oportunidades Conmemorativas para Habitaciones (Ejemplos):

- Tienda de Regalos
- Centro de Jóvenes y Educación
- Centro Educativo de RICA
- Otras Oportunidades se Pueden Organizar

Oportunidades de honor y memoria (Ejemplos):

- Nuestra Señora de Guadalupe Ventana de Cristal
- San José con el niño Jesús Ventana de Cristal
- Patio al aire libre frente a la iglesia
- Vestibulo de Entrada Cuarto de Coro
- Todos los Cuartos de Juntas
- Otras Oportunidades se Pueden Organizar

Dando a las Sociedades

Administradores de la Parroquia Sagrado Corazón Esta sociedad tiene el nombre de los feligreses del sagrado corazón que hacen un regalo de liderazgo a la campaña capital. Sus regalos serán reconocidos con una inscripción de placa en una banca en nuestra nueva iglesia y en nuestro folleto del 100 aniversario del Sagrado Corazón.

Sociedad de Santa María de Los Bosques Esta sociedad tiene su nombre en honor de nuestra Madre Santísima y en el nombre de la parroquia misión fundacional. Aquellos que hagan un regalo de liderazgo para la campaña capital en este nivel tendrán sus regalos reconocidos con una placa en una banca en la nueva capilla y en el folleto del 100 aniversario del Sagrado Corazón.

Patrones de Papa Francisco Esta sociedad lleva el nombre en honor del Papa Francisco. Miembros que den a esta sociedad serán homenajeados por sus dones de liderazgo a la campaña y serán reconocidos con una placa en la pared de la nueva iglesia y en nuestro folleto del 100 aniversario.

Sociedad de San Jose Esta sociedad tiene su nombre en honor del guardián terrenal de Jesucristo y esposo de la Virgen María. Los miembros de esta sociedad serán honrados por sus dones de liderazgo de la campana con una pavimentadita de inscripción que se encuentra cerca de la Iglesia o del centro de retiro y en nuestro folleto del 100 aniversario.

Amigos del Sagrado Corazón Los que den a esta sociedad serán honrados con el reconocimiento en nuestro folleto del 100 aniversario.

CANTIDAD

\$1 millón

\$500,000

\$250,000

\$100,000 a \$249,999

\$50,000 a \$99,999

\$25,000 a \$49,999

\$10,000 a \$24,999

\$5,000 a \$9,999

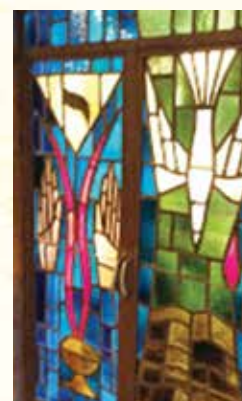

Como Participar

- 1) Cada familia registrada será invitada a asistir a una de las recepciones de campaña que se programaran. Nuestros feligreses tendrán la oportunidad de reunirse como familia para aprender acerca de las necesidades de nuestra parroquia.
- 2) Las familias que no asisten a una recepción de campana podrán leer acerca de nuestros planes de construcción a través de este folleto sobre la campaña, que se enviarán por correo a sus hogares. Se les pide a las familias que consideren toda la información contenida en este folleto y luego tomar una decisión en oración para ver cómo pueden apoyar este esfuerzo.
- 3) Quienes no respondan al compromiso de fin de semana serán contactados personalmente por feligreses que ofrecen su tiempo voluntariamente durante varias semanas para el éxito de la campana. Los voluntarios, miembros de su familia parroquial, estarán dando su tiempo para realizar la tarea vital de aumentar la conciencia de los feligreses de esta campaña.

FASE II

Fase II establece el escenario para nuestro futuro con los siguientes proyectos. 1. Construcción de una nueva iglesia que tiene capacidad de 1,500 y se conectara a una capilla con una capacidad para 150 personas. 2. El cuarto de ensayo para los coros y la tienda de regalos se moverán a habitaciones dentro de la iglesia nueva y las habitaciones en donde ahora ensaya el coro y esta la tienda de regalos se convertirán en un centro de retiro y de evangelización. 3. Nuestra iglesia existente será renovada en un salón comunitario con una cocina completa para nuestras funciones de toda la parroquia. 4. La adición del centro de vida parroquial.

UNA VEZ QUE HEMOS ALCANZADO LOS OBJETIVOS DE LA FASE II, ESPERAMOS SEGUIR ADELANTE CON LA FASE III.

FASE III

La renovación de las oficinas de la escuela, y la construcción de instalaciones escolares adicionales. Como parroquia tenemos la oportunidad única de seguir construyendo y ampliando nuestras instalaciones para satisfacer mejor las necesidades espirituales, sociales, educativas, y ministeriales de nuestra comunidad parroquial. Aprovechar esta oportunidad no vendrá sin sacrificio.



A lo largo de la historia de nuestra parroquia, los feligreses del Sagrado Corazón han hecho los sacrificios necesarios en todos los aspectos de la vida parroquial y mayordomía para promover la misión de Cristo. Este es el primer paso en un largo viaje para completar nuestro Plan Maestro.

El Amor de Dios, Nuestra Mision

CAMPAÑA CAPITAL

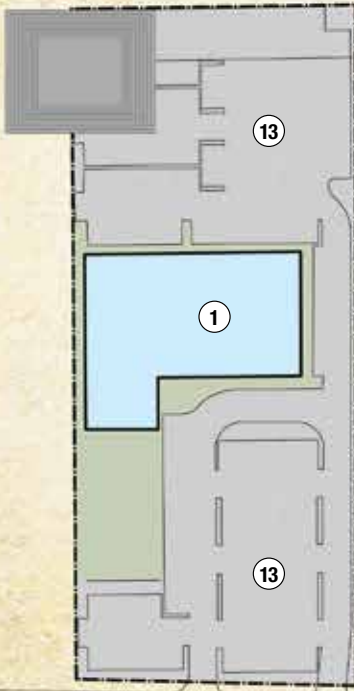

Centro De Vida

Clave del Plan

1. Sala De Espera
2. Almacenamiento de Mesas y Sillas
3. Cuarto de Mecánico
4. Sala Verde
5. Área de Asamblea
6. Despensa
7. Cocina
8. Baños

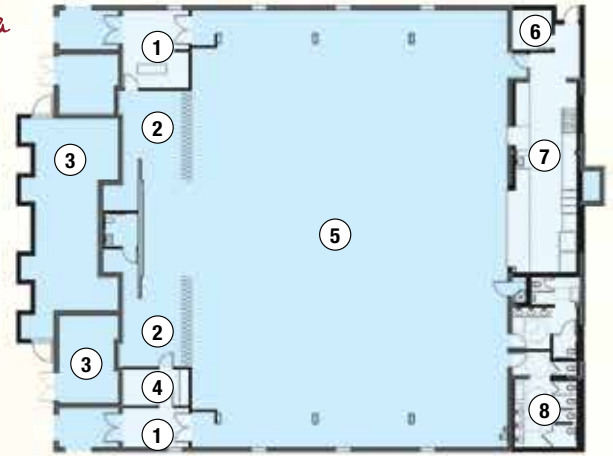

Centro de Retiro y Evangelización

Clave del Plan

1. Salones
2. Área de Asamblea
3. Baños
4. Cocina
5. Despensa
6. Sala de Espera

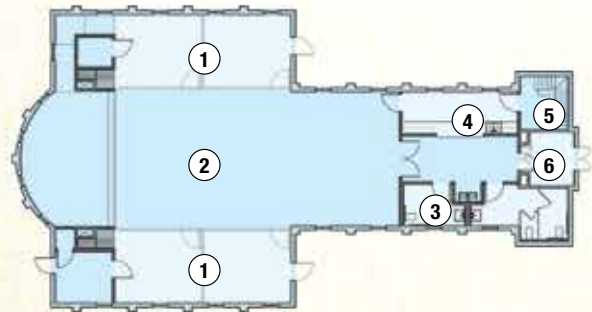

FM HIGHWAY 2854

OLD MONTGOMERY ROAD



Plan Maestro Clave del Plan a Color

- Fase Uno
- Fase Dos
- Fase Tres
- Estacionamiento
- Edificios Existentes

Plan Maestro

Clave del Plan

1. Centro de Vida Parroquial
2. San Vicente de Pablo
3. Mantenimiento de San Jose
4. Campo de Futbol
5. Escuela Sagrado Corazón
6. Auditorio
7. Gimnasio
8. Preescolar/
Salones para Juntas
9. Garaje para el Convento
(futuro)
10. Convento
11. Centro de Retiro
y Evangelización
(ver plano arriba)
12. Rectoría
13. Estacionamiento
14. Centro de Vida
(ver plano arriba)
15. Iglesia Sagrado Corazón

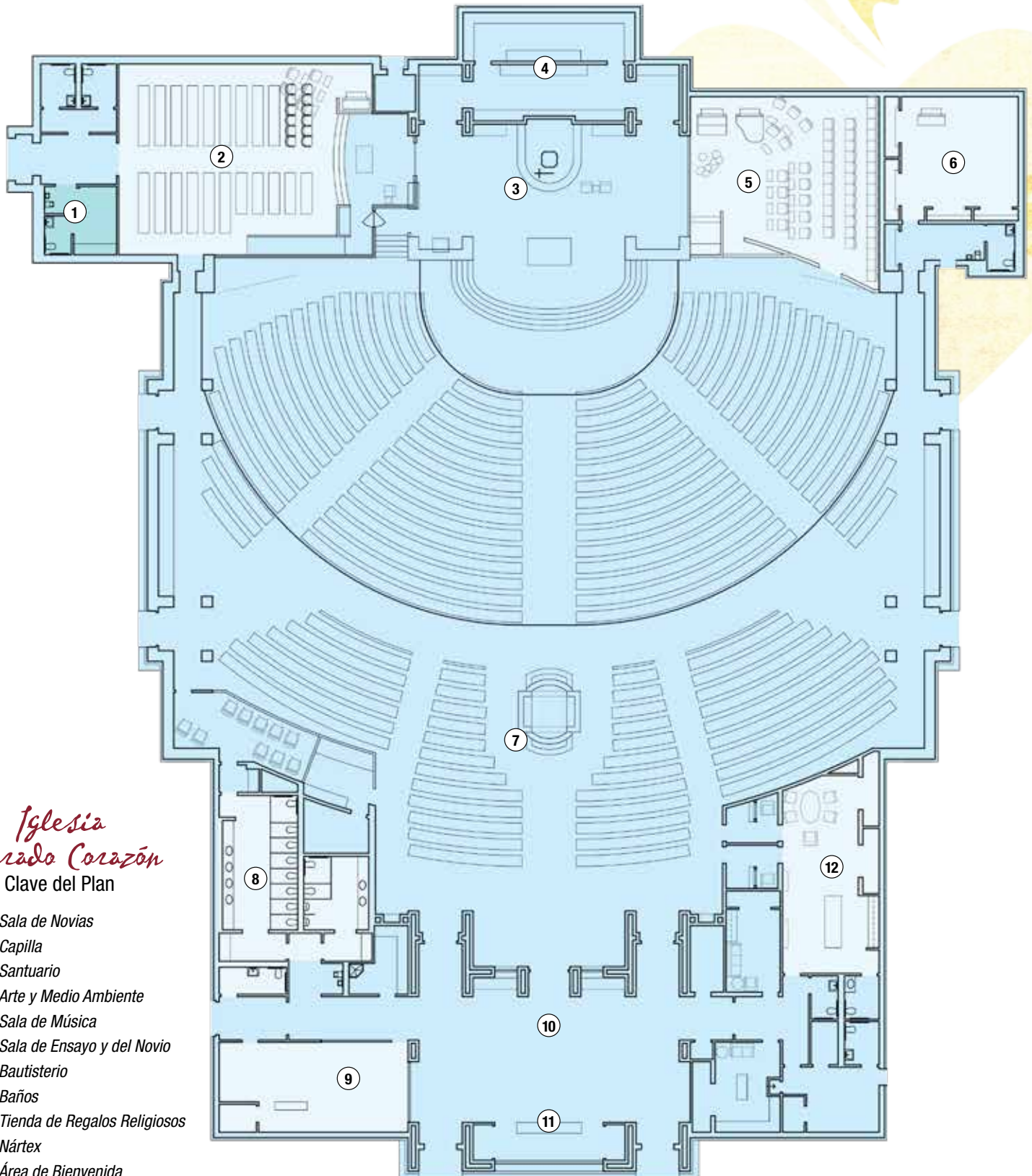

*Iglesia
Sagrado Corazón*
Clave del Plan

1. Sala de Novias
2. Capilla
3. Santuario
4. Arte y Medio Ambiente
5. Sala de Música
6. Sala de Ensayo y del Novio
7. Bautisterio
8. Baños
9. Tienda de Regalos Religiosos
10. Nártex
11. Área de Bienvenida
12. Sacristía del Clero

El Amor de Dios, Nuestra Misión

CAMPAÑA CAPITAL

A lo largo de la campaña, El Amor de Dios, Nuestra Misión, yo y el comité de la Campaña Capital, voluntarios, y el personal de la parroquia alcanzaremos a todos los miembros de la parroquia para comunicarles las metas del Plan Maestro e informarles como todos se pueden involucrar. Varios eventos importantes, incluyendo visitas domiciliarias, se llevaran a cabo para dar a cada familia de la parroquia la oportunidad de participar.

– P. Felipe Wilhite

Estamos deseosos de tener un santuario que sea lo suficientemente grande para más feligreses para tener misas en nuestro idioma del corazón, permitiendo que los feligreses mayores tengan oportunidades de cruzar las fronteras culturales. Nuestra nueva iglesia también será más brillante, que refleja el amor y la camaradería que nuestra parroquia es conocida por. Sera una casa que permitirá la espiritualidad de comunión para ser visto y sentido.

– Paula y Agustín Gutierrez

He asistido a muchas Iglesias (construidas por otros) en mi vida, y me siento muy feliz de decir "SI" a Dios. Así que es mi turno traer una nueva iglesia a nuestra comunidad. Me gusta pensar en ser parte de traer algo bueno para el mundo y el futuro.

– Marla Myers

Me siento orgulloso de pertenecer al Sagrado Corazón, y todos los años que he sido feligrés aquí he estado pensando acerca de la gente que construyo la iglesia para nosotros. Me siento entusiasmado sobre este proyecto y poder ver como construimos una iglesia para la generación por venir.

– Miguel Angel Sandoval



COMO PROMETER SU APOYO

El objetivo de la campaña es recaudar \$12,800,000. Todos los miembros de nuestra comunidad parroquial son parte integral de nuestro éxito en alcanzar esta meta y cada familia se le pide que considere hacer un donativo a la campaña a la medida de su capacidad financiera.

A cada familia se le pide considerar una promesa de \$5,000 a \$10,000 o más, que serán pagados en seis años (o más). Una promesa de \$5,000 después de un pago inicial de \$500, es de \$63 por mes durante 72 meses. ¡Esto es solo \$ 2 al día!

NECESITAMOS SU GENEROSIDAD ESPECIAL

Se les pide a todos que consideren en oración como su generosidad puede reflejar su gratitud por los dones que Dios les ha dado. Sabemos que una promesa de \$5,000 será un reto para algunos de nuestros hogares de la parroquia, por lo tanto, es vital para el éxito de nuestra campana que aquellos que son capaces de hacer promesas más grandes, que lo hagan.

En Deuteronomio 16:10 se nos recuerda que:

"presenten sus ofrendas voluntarias según los bienes con que el Señor su Dios los haya bendecido."

Individuos que son financieramente capaces de prometer \$25,000, \$50,000, \$100,000 o más, se pide que den un paso adelante y convertirse en líderes de nuestra campaña. Por favor revise los planes de regalo sugeridos en la página anterior y elija un plan que sea adecuado para usted y su familia.

AL HACER SU PROMESA POR FAVOR RECUERDE...

- Los pagos pueden hacerse en un periodo de seis (6) años. Un periodo más largo se puede arreglar si es necesario.
- Pagos de compromiso son además de su contribución de ofertorio semanal regular. Los pagos de su compromiso con esta campaña se utilizara para las necesidades de la parroquia específicos descritos en este folleto.
- Recordatorios de pago un sobre especial de pago serán enviados por correo a usted de acuerdo con el plan de pago que elija. También puede optar por recibir recordatorios por correo electrónico.
- Pagos hacia las promesas son totalmente deducibles de impuestos.
- Por favor haga los cheques a nombre de: Sacred Heart El Amor de Dios, Nuestra Misión.

Todas las contribuciones a la campaña son totalmente deducibles de impuestos para los que detallan sus impuestos. Las promesas no son jurídicamente vinculantes, sino más bien una indicación de su intención de donar.



SACRED HEART CATHOLIC CHURCH

Oficinas Parroquiales
704 Old Montgomery Rd.
Conroe, Tx 77301
936.756.8186
www.shconroe.org